

# TOPO-GEODEETILISE MÕODISTUSE MÄRKUSED:

1. Topo-geodeetiline alusplaan on tehtud 10. dets 2018 firmas KIV Kolm Grupp. Töö nr. T-495. Mõõdistaja L. Luigas, t. 56483119, kiv@kiv.ee.
2. Koordinaadid L-Est 97, kõrgused EH2000 süsteemis.
3. Plaan on koostatud detsembris 2018 teostatud mõõdistuse andmete põhjal.
4. Katastriüksuste piirid saadud Maa-ametist seisuga 10.12.2018 ning on informatiivsed.

## TOPO-GEODEETILISE MÕODISTUSE KOOSKÖLASTUSED

JRK NR	KOOSKÖLASTAJA	NR	KUUPÄEV
1	OÜ Elektrilevi	Kontrollitud	07.12.2018
2	AS Telia Eesti	31304981	09.12.2018

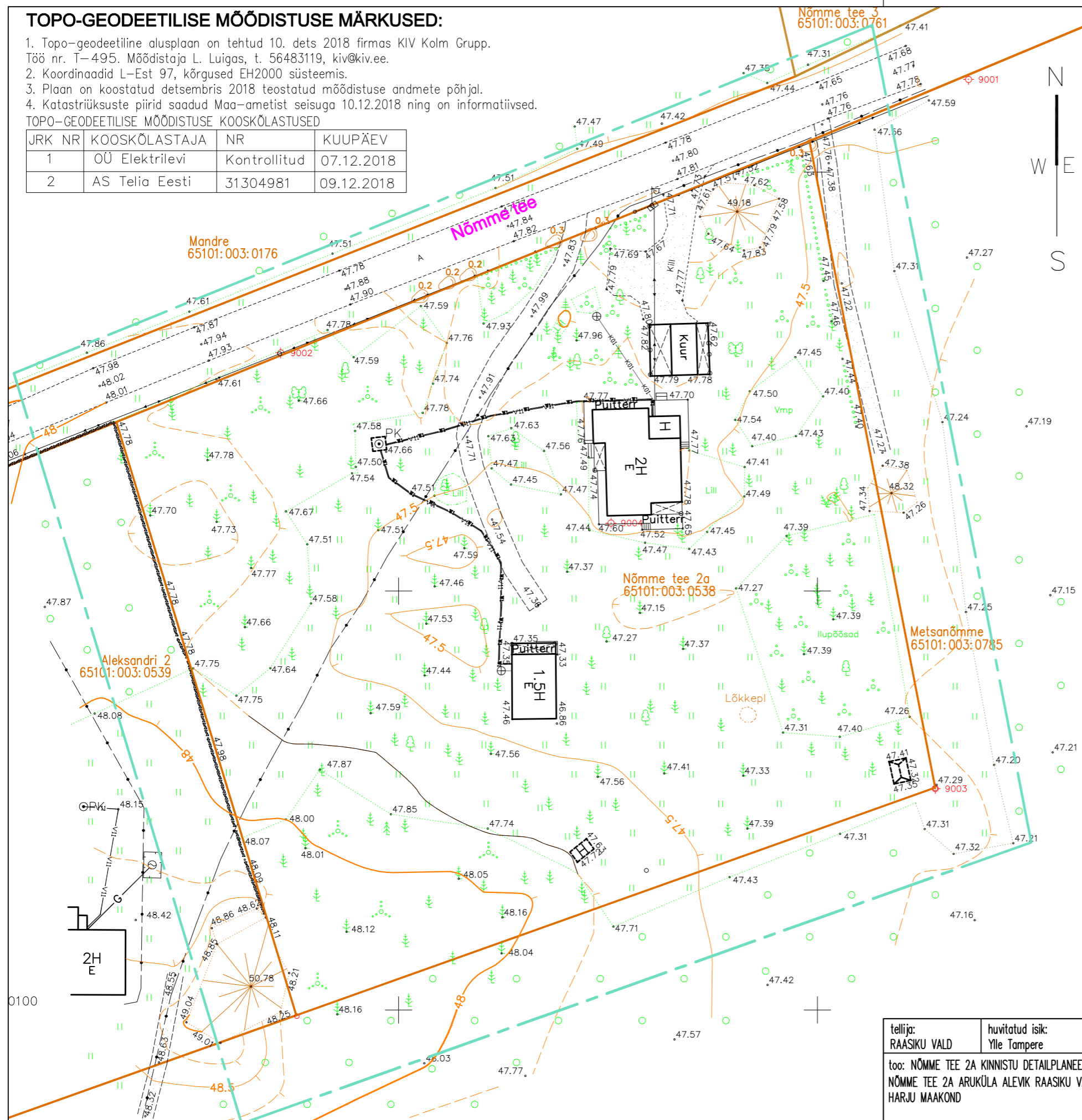

### LEPPEMÄRGID

- PLANEERINGU ALA PIIR
- KRUNDIPIIR
- HOONE
- RAJATIS
- KILLUSTIKTEE
- HALJASALA
- KIVIAED
- SIDEKAABEL
- KANALISATSIOONITORU
- REOVEEMAHUTI
- VEETORU
- PUURKAEV
- GAASITORU
- GAASHOIDLA
- MP ÕHULIIN
- MP MAAKAABEL
- TÄNAVAVALGUSTUSPOST
- MADALPINGE LIITUMISPUNKT

0100		2H E
------	--	---------

tellija: RAASIKU VALD	huvitatud isik: Ylle Tampere	projekteerimise staadium: DETAILPLANEERING	töö nr. 0718
too: NÕMME TEE 2A KINNISTU DETAILPLANEERING NÕMME TEE 2A ARUKÜLA ALEVIK RAASIKU VALD HARJU MAAKOND		joonise nimetus: TUGIPLAAN	mõõtkava 1:500 (A3)

	projekteerija: OÜ ILM ARHITEKT, reg.11038098; mtr: EEP000054; tel. 6082148, +372 5057549, ilmar@ilmar.ee, www.ilmar.ee	volitatud arhitekt 7 Ilmar Jalas	joonise nr. DP-3
			04.12.2019